

LEILÃO PRESENCIAL



— GRUPO —

REZENDE

400 TOUROS NELORE CEIP



APOIO TÉCNICO

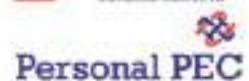

FRETE FACILITADO

CONDIÇÕES ESPECIAIS



RAÇA AGRO

GENEX

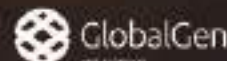

PARCEIROS

Nutripura



MSD

Saúde Animal

Madeiraira União

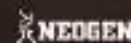

LEILOEIRA



CENTRAL
LEILÕES



LEILÃO PRESENCIAL

— GRUPO —

REZENDE

400

TOUROS
NELORE CEIP

SÁB · 20 / JUNHO ·

13h HORÁRIO DE BRASÍLIA

TRANSMISSÃO



CANAL DO BOI

PARCEIROS



Nutripura



GENEX



Madeiraira
União



LEILOEIRA



 REZENDEGRUPO

 GRUPOREZENDE

 66 99713-4910

 CONTATO@GRUPOREZENDE.COM.BR

 WWW.GRUPOREZENDE.COM.BR

REGULAMENTO DO LEILÃO

O presente regulamento estabelecerá as normas que serão observadas durante o leilão, sendo que seu cumprimento será obrigatório a todos aqueles que, na condição de convidados, participantes e/ou promotores do evento, quiserem promover a aquisição ou venda de animal(is) ou produto(s) agrobusiness, ou como mero espectador.

1. Os animais serão vendidos em 30 (trinta) parcelas, sendo 02 (duas) pagas à vista, 02 (duas) parcelas com 30 dias, 02 (duas) parcelas com 60 dias, 02 (duas) parcelas com 90 dias, 02 (duas) parcelas com 120 dias, 02 (duas) parcelas com 150 dias e as demais 18 (dezoito) pagamentos em boletos mensais e sucessivos sem juros ou correção. Os lances corresponderão ao valor de uma parcela, que multiplicada por 30 (trinta) dará o valor final e total do animal.

2. Nas vendas a prazo, a dívida será representada por Notas Promissórias Rurais, assistindo ao vendedor o direito de solicitar avalista de seu conhecimento, desde que tal solicitação seja feita ao escritório da Capitaliza Leilões ou, antes do acerto de contas do comprador. A intermediadora da compra e venda, procura, de todas as formas, a liquidação dos negócios. Entretanto, exime-se de qualquer responsabilidade por eventuais faltas de pagamento.

3. A Capitaliza + Leilões Rurais Ltda cobrará dos compradores, no fechamento dos negócios, a taxa de 8% (oito por cento) sobre o valor bruto das suas aquisições de reprodutores, taxa que será paga à vista.

4. Lembramos a conveniência de ser procedida antecipadamente a revisão dos animais, já que em pista torna-se difícil a verificação de certos detalhes que poderão ser de seu desagrado. Queixas dessa natureza não serão aceitas após a batida do martelo.

5. Todos os animais apresentam atestado de vacinação contra Febre Aftosa e exame negativo para Tuberculose, todos os machos apresentam atestado de exame negativo para brucelose e, a partir de 24 meses de idade, apresentam exame andrológico completo, de acordo com a determinação do Ministério da Agricultura e do IAGRO.

6. As vendas em leilão serão irrevogáveis e irretiráveis, não podendo o comprador recusar o animal ou solicitar redução no preço, conforme disposto no art. 1.106 do Código Civil Brasileiro.

7. Após a batida do martelo, os animais ficam por conta e risco do comprador e será de sua competência as providências de retirada, transporte e demais despesas eventuais.

8. A comercialização de bovinos registrados está isenta do ICMS. Contudo quaisquer outras taxas ou imposto devidas a eludida transação, serão por conta do comitente comprador.

9. Os compradores deverão aceitar suas aquisições até 11:00 horas do dia seguinte ao leilão. A retirada dos animais deverá ser feita até às 24 horas após aquisição, cessando a responsabilidade dos vendedores quanto ao trato dos mesmos.

10. A empresa leiloeira procurou dar a maior fidelidade às informações contidas neste catálogo, não se responsabilizando por erros que possam haver ocorrido em sua transcrição. Eventuais correções feitas pelo leiloeiro prevalecerão sobre o mesmo.

11. O leiloeiro filiado a S.N.L.R. está credenciado a alterar ou complementar este regulamento, como também poderá não aceitar lances de pessoas que, ao seu critério, não julgar responsáveis. Entretanto, caso o vendedor se responsabilize, por escrito, pela entrega dos animais às pessoas reprovadas pelo leiloeiro, nenhuma responsabilidade por negligência recairá sobre a leiloeira ou seus diretores.

12. A simples Nota Fiscal remessa dos animais para o leilão, passa automaticamente a fazer parte integrante e inseparável deste regulamento. Valendo como contrato e autorização.

AVALIAÇÃO 100% GENÔMICA

PESO AO NASCER (PN)

Expressa em kg, a DEP PN é um importante preditor de facilidade no parto. Touro com altas DEPs para PN não são recomendados para novilhas com pequena abertura pélvica. A seleção para PN não deve ser conduzida para os extremos, pois as maiores taxas de sobrevivência perinatal são observadas quando os PNs estão próximos da média.

DIAS PARA GANHAR 160 KG DO NASCIMENTO A DESMAMA (D160)

É um indicador da precocidade de crescimento em dias necessários para ganhar 160 kg do nascimento a desmama. A DEP D160, além de evitar a seleção direta para peso ao nascer, estabelece objetivos de seleção mais associados a conceitos de otimização, pois possibilita identificar touros com progênie mais uniforme e que atingem determinado peso na desmama o mais rápido possível. DEPs elevadas indicam touros que produzem as mesmas unidades de produto (bezerros desmamados com 190-200 kg) mais precocemente ou num menor período de tempo.

GANHO DE PESO DO NASCIMENTO A DESMAMA (GND)

Expressa em kg, a DEP GND é um indicativo da capacidade do touro transmitir genes com efeito direto sobre a velocidade de crescimento do nascimento a desmama (205 dias) de sua progênie. DEPs elevadas geralmente são recomendadas para sistemas com boa disponibilidade de alimentos de qualidade.

CONFORMAÇÃO, PRECOCIDADE E MUSCULATURA (CPM)

Estas características são importantes para se obterem animais mais equilibrados e produtivos. São avaliadas através de escores visuais, por avaliadores treinados, com variação de um a cinco, na desmama (205 dias) e no sobreano (500 dias), sempre de forma relativa à média do grupo contemporâneo. Os escores mais altos indicam presença mais marcante da característica. DEPs de CPM elevadas são desejáveis para uma maior e mais eficiente produção de carne em sistemas de ciclo curto.

A conformação (C) é influenciada pelo tamanho corporal (principalmente pelo comprimento) e pelo grau de musculabilidade da carcaça do animal. Ao imaginar a carcaça do animal, o avaliador estima a quantidade de carne desta carcaça.

A precocidade – de terminação (P) é uma característica muito importante, pois os criadores, ao venderem seus bois para o frigorífico, iniciam sempre por aqueles com melhor grau de acabamento. Os animais que demoram mais tempo para atingir um grau de acabamento adequado para comercialização aumentam os custos de produção. Na apreciação da precocidade avalia-se a capacidade do animal chegar a um grau mínimo de acabamento de carcaça com um peso vivo não elevado. Animais com maior precocidade de terminação apresentam depósitos de gordura principalmente na base da cauda e na virilha. Animais altos esguios, com pouca profundidade e enxutos são mais tardios e, por isso, recebem as notas mais baixas para precocidade. É importante combinar as precocidades de crescimento (ganho de peso) e de terminação para produzir animais equilibrados e obter a mesma classe de novilho num menor período de tempo.

A musculatura (M) avalia o desenvolvimento da massa muscular como um todo, observando-se a paleta, o lombo, a garupa e, principalmente, o traseiro.

PREPÚCIO (UMBIGO)

Avalia-se o tamanho e formato do prepúcio, nos machos, e do umbigo, nas fêmeas. O prepúcio tem grande importância funcional, pois machos com prepúcio muito longo frequentemente sofrem lesões causadas pela vegetação, o que pode comprometer seriamente o desempenho reprodutivo. Esta característica também é avaliada através de notas de 1 a 5, sendo que as notas mais altas são atribuídas a animais com prepúcios maiores

ou pendulares.

DEPs altas ou positivas para prepúcio são desejáveis, pois estão apresentadas de forma que maiores valores indicam maior probabilidade de o touro produzir progênie com prepúcio corrigido (notas 1 a 3).

HABILIDADE MATERNA PARA GND (HM)

As diferenças no desenvolvimento dos bezerros são influenciadas pelas diferenças no potencial de crescimento próprio (direto) e habilidade materna das mães, sendo estas fortemente determinadas pelas variações na produção de leite. Ao particionar o GND nos componentes direto e materno, obtém-se a DEP HM. A DEP HM é um indicador da capacidade de o touro transmitir às suas filhas genes relacionados à habilidade materna, que resultarão em efeito sobre a característica GND de seus netos.

DIAS PARA GANHAR 400 KG DO NASCIMENTO AO SOBREANO (D400)

É um indicador da precocidade de crescimento em dias necessários para ganhar 400 kg do nascimento ao sobreano. A DEP D400 é obtida somando-se as DEPs D160 e D240 (dias necessários para ganhar 240 kg pós-desmama). A DEP D400 possibilita identificar touros com progênie mais uniforme e que atinge o ponto de comercialização rapidamente. DEPs elevadas indicam touros que produzem as mesmas quantidades de produto (novilhos acabados com 430-440 kg) num menor período de tempo.

GANHO DE PESO DO NASCIMENTO AO SOBREANO (GNS)

Expressa em kg, a DEP GNS indica o potencial genético do touro em transmitir à sua progênie genes com efeito direto sobre a velocidade de crescimento, do nascimento ao sobreano (500 dias). A DEP GNS é obtida somando-se as DEPs de ganho de peso do nascimento a desmama e ganho de peso pós-desmama. DEPs elevadas geralmente são desejáveis para sistemas com boa disponibilidade de alimentos de qualidade.

PERÍMETRO ESCROTAL AO SOBREANO (PE/I E PE/IP)

Expressa em cm, a DEP para perímetro escrotal ao sobreano é um indicador de precocidade sexual. Por ser uma medida corporal associada ao peso dos animais, as DEPs de perímetro escrotal foram estimadas de duas formas: ajustando-se apenas para idade (PE/I) e ajustando-se para idade e peso (PE/IP). O perímetro escrotal é de grande importância nos programas de melhoramento genético do Nelore, pois touros com DEPs elevadas para esta característica tendem a produzir filhos e filhas mais precoces sexualmente.

IDADE AO PRIMEIRO PARTO (IPP)

Expressa em dias, a DEP IPP é indicadora da precocidade sexual das filhas do touro e está fortemente relacionada à eficiência, rentabilidade e competitividade do rebanho. As DEPs dos touros foram avaliadas através da performance reprodutiva de suas filhas. DEPs negativas são desejáveis.

RETORNO MATERNA (RMAT)

Retorno Maternal é um índice bio-econômico que visa identificar vacas com maior eficiência produtiva, e os touros que produzem estas vacas. Os componentes contemplados no cálculo do RMat são: precocidade sexual, permanência produtiva e custo estimado de manutenção da vaca, e desempenho de seus bezerros. O RMat é uma estimativa do retorno por vaca em kg de peso vivo produzido ao ano, descontado o custo estimado de manutenção. O retorno estimado é avaliado não apenas quanto ao peso, mas também quanto à composição deste peso, uma vez que as DEPs das características conformação, precocidade e musculatura são contempladas no cálculo do índice. Touros com maiores valores de DEP RMat são desejáveis pois tendem a produzir filhas com menor idade ao 1º parto, maior permanência produtiva no rebanho, menor custo de manutenção, e que produzem bezerros com maior ganho de peso e melhor composição da carcaça em termos de conformação, precocidade e musculatura.

O foco permanente do Grupo Rezende ao longo de sua história, direcionado à seleção de características de forte impacto econômico, como fertilidade, precocidade, ganho de peso, conformação frigorífica e rusticidade, bem como o reconhecimento pelo mercado das qualidades reais dos animais selecionados à pasto, resultaram em um projeto de venda de genética de ponta vitorioso, que cresce ano a ano.

VISANDO ACELERAR AO MÁXIMO OS GANHOS GENÉTICOS DO REBANHO DESTACAM-SE NO TRABALHO DE SELEÇÃO DO GRUPO REZENDE:

- a) O rigor no registro de um amplo conjunto de dados de produção do rebanho;
- b) O apoio permanente de programas de melhoramento genético na consolidação, tratamento e análise destes dados, confrontando-os sempre com os dados dos rebanhos do demais associados;
- c) O uso em larga escala de sêmen dos melhores reprodutores disponíveis no mercado e de protocolos de Inseminação Artificial em Tempo Fixo (IATF) em 100% das fêmeas em produção;
- d) O uso em larga escala da tecnologia de Fertilização In Vitro (FIV) para multiplicar ainda mais a genética das nossas melhores fêmeas;
- e) O uso de dados genótipos e de imagens de ultrassom dos animais, como ferramentas complementares no processo de seleção e acasalamento;
- f) A adoção de acasalamentos dirigidos para todas as fêmeas do rebanho;
- g) Uma forte pressão de seleção, com o descarte sistemático daqueles animais que não acompanham os demais.



LOTE
26
INDIVIDUAL



LEILÃO PRESENCIAL

— GRUPO —
REZENDE

400
TOUROS
NELORE CEIP

· SÁB · **20 / JUNHO** ·
13h **HORÁRIO DE BRASÍLIA**

TRANSMISSÃO

CANAL DO DDI

56396923REZ

JAPURA FST X OUTBACK AJ



21/09/2023 Peso: 732kg CE: 36cm INDF: 13,92 INDD: 14,94 IPREC: 6,68 IFRIG: 2,82

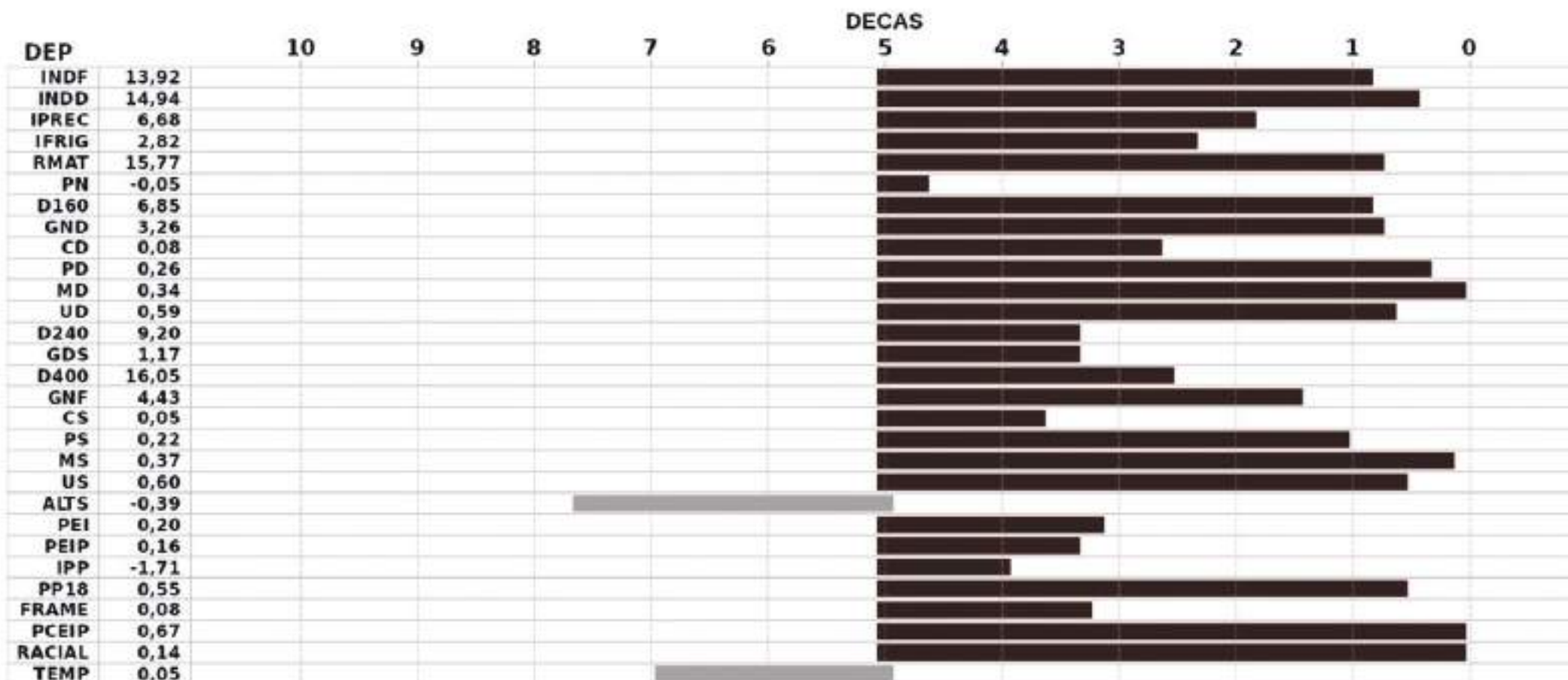

LOTE
28
INDIVIDUAL



LEILÃO PRESENCIAL

— GRUPO —
REZENDE

400
TOUROS
NELORE CEIP

· SÁB · **20 / JUNHO** ·
13h **HORÁRIO DE BRASÍLIA**



56167423REZ

JATI PCO X RM 3M



29/10/2023 Peso: 711kg CE: 36cm INDF: 14,58 INDD: 13,90 IPREC: 5,44 IFRIG: 6,36

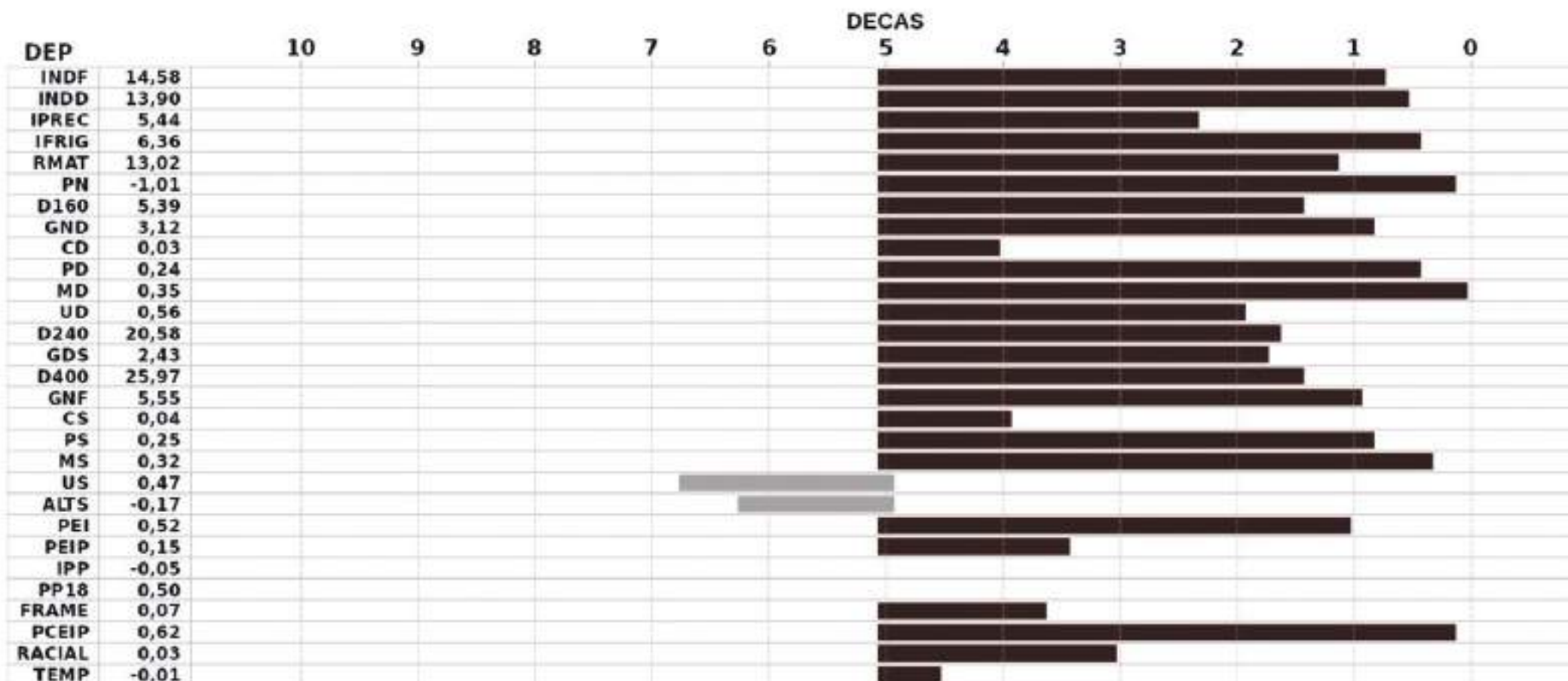

LOTE
33
INDIVIDUAL



LEILÃO PRESENCIAL

— GRUPO —
REZENDE

400
TOUROS
NELORE CEIP

· SÁB · **20 / JUNHO** ·
13h **HORÁRIO DE BRASÍLIA**

TRANSMISSÃO

CANAL DO BDI

56489423REZ

JAPURA FST X RM 3M



18/10/2023 Peso: 668kg CE: 35cm INDF: 12,67 INDD: 11,96 IPREC: 6,21 IFRIG: 6,08

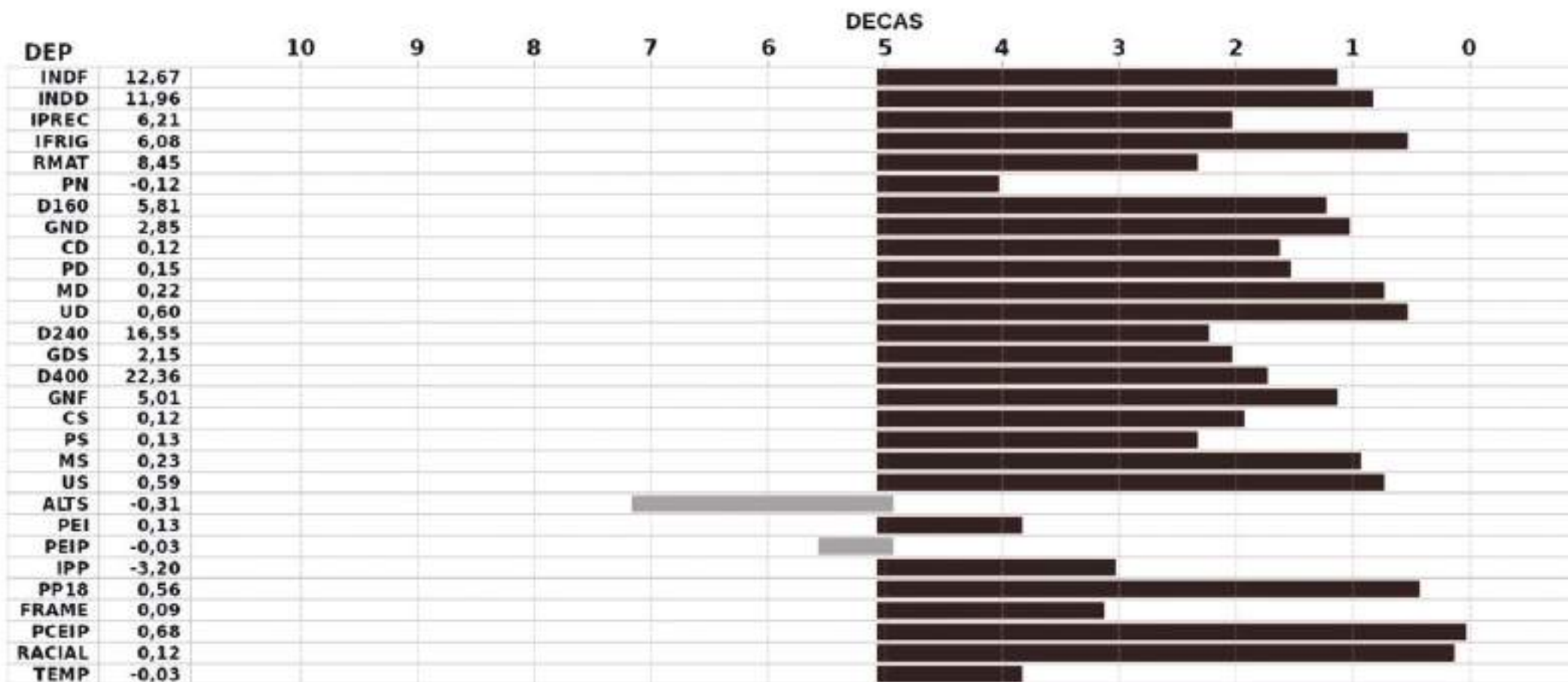

LOTE
36
INDIVIDUAL



LEILÃO PRESENCIAL

— GRUPO —
REZENDE

400
TOUROS
NELORE CEIP

SÁB. 20 / JUNHO.
13h **HORÁRIO DE BRASÍLIA**



19568923REZ

ENCONTRO CFM X RM PCO



11/01/2024 Peso: 676kg CE: 38cm INDF: 12,62 INDD: 12,20 IPREC: 9,19 IFRIG: 6,38

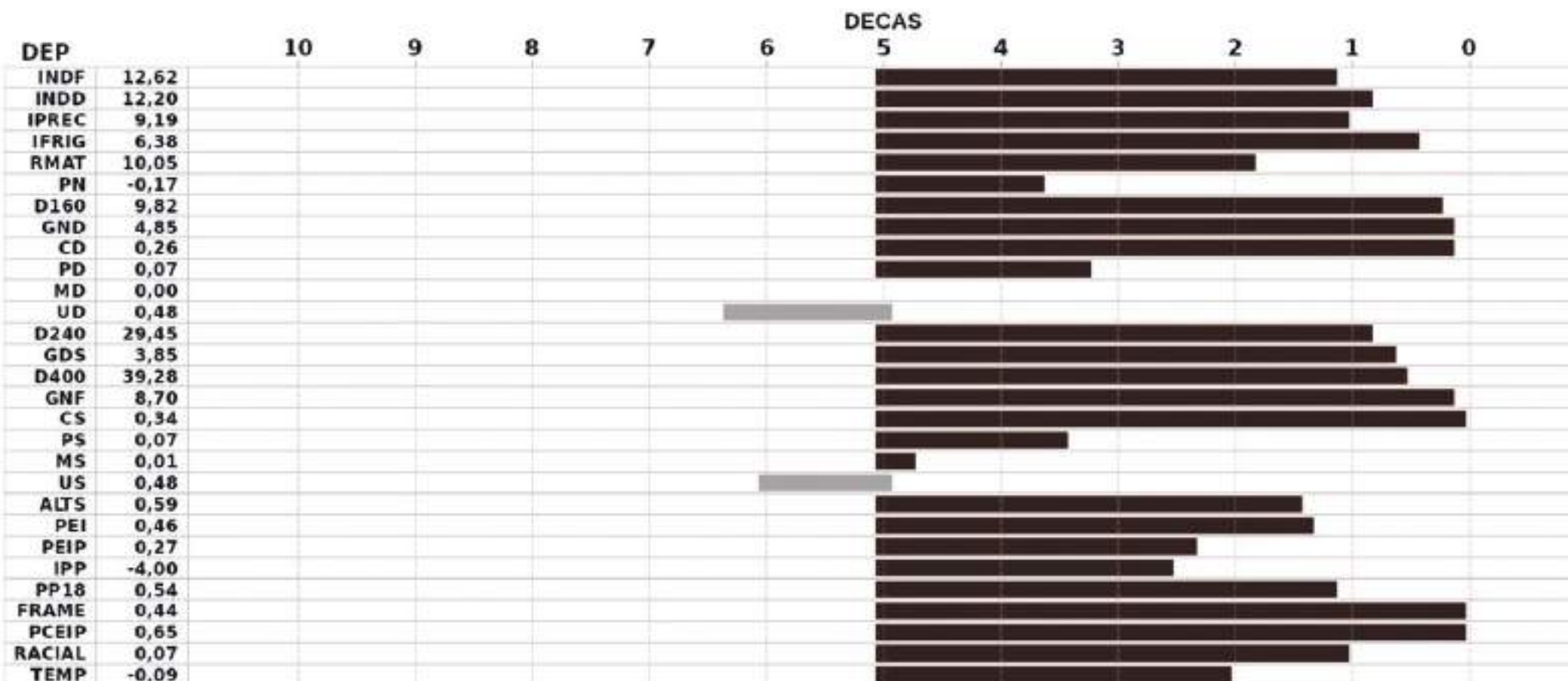

LOTE
38
INDIVIDUAL



LEILÃO PRESENCIAL

— GRUPO —
REZENDE

400
TOUROS
NELORE CEIP

· SÁB · **20 / JUNHO** ·
13h **HORÁRIO DE BRASÍLIA**



56348823REZ

JAPURA FST X RM PCO



04/09/2023 Peso: 667kg CE: 35cm INDF: 11,13 INDD: 11,49 IPREC: 11,58 IFRIG: 2,88

DEP	10	9	8	7	6	DECAS	5	4	3	2	1	0
INDF	11,13						5	4	3	2	1	0
INDD	11,49						5	4	3	2	1	0
IPREC	11,58						5	4	3	2	1	0
IFRIG	2,88						5	4	3	2	1	0
RMAT	11,13						5	4	3	2	1	0
PN	-0,02						5	4	3	2	1	0
D160	5,62						5	4	3	2	1	0
GND	2,66						5	4	3	2	1	0
CD	0,17						5	4	3	2	1	0
PD	0,16						5	4	3	2	1	0
MD	0,19						5	4	3	2	1	0
UD	0,58						5	4	3	2	1	0
D240	11,30						5	4	3	2	1	0
GDS	1,28						5	4	3	2	1	0
D400	16,92						5	4	3	2	1	0
GNF	3,94						5	4	3	2	1	0
CS	0,16						5	4	3	2	1	0
PS	0,09						5	4	3	2	1	0
MS	0,18						5	4	3	2	1	0
US	0,56						5	4	3	2	1	0
ALTS	0,32						5	4	3	2	1	0
PEI	0,74						5	4	3	2	1	0
PEIP	0,55						5	4	3	2	1	0
IPP	-3,53						5	4	3	2	1	0
PP18	0,56						5	4	3	2	1	0
FRAME	0,30						5	4	3	2	1	0
PCEIP	0,69						5	4	3	2	1	0
RACIAL	0,12						5	4	3	2	1	0
TEMP	-0,03						5	4	3	2	1	0

LOTE
39
INDIVIDUAL



LEILÃO PRESENCIAL

— GRUPO —
REZENDE

400
TOUROS
NELORE CEIP

· SÁB · **20 / JUNHO** ·
13h **HORÁRIO DE BRASÍLIA**



19645823REZ

724695133M X COMANDO TUL



04/12/2023 Peso: 748kg CE: 40cm INDF: 17,13 INDD: 16,20 IPREC: 10,19 IFRIG: 4,97

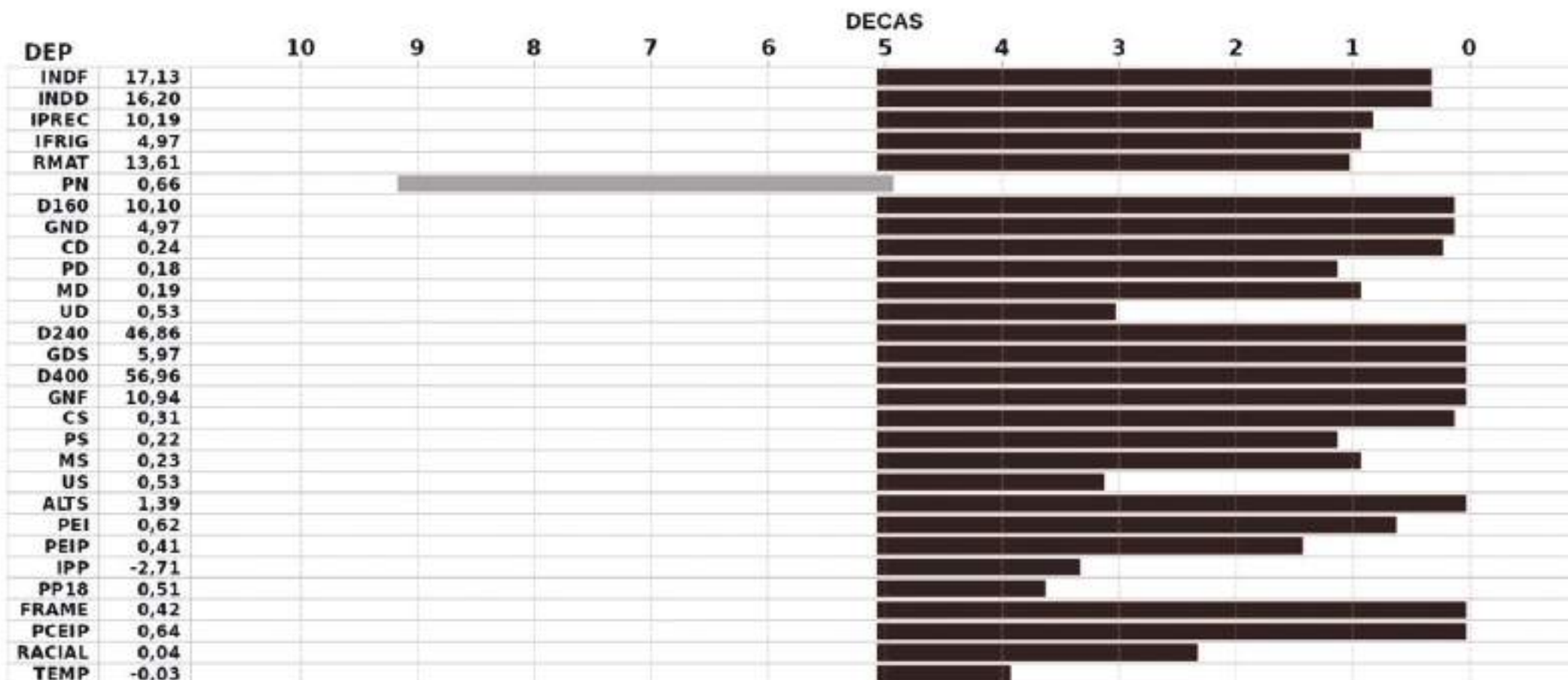

LOTE
41
INDIVIDUAL



LEILÃO PRESENCIAL

— GRUPO —
REZENDE

400
TOUROS
NELORE CEIP

· SÁB · **20 / JUNHO** ·
13h **HORÁRIO DE BRASÍLIA**



56067123REZ

DAKOTA AJ X RM 3M



04/09/2023 Peso: 730kg CE: 36cm INDF: 11,55 INDD: 12,39 IPREC: 3,47 IFRIG: -2,05

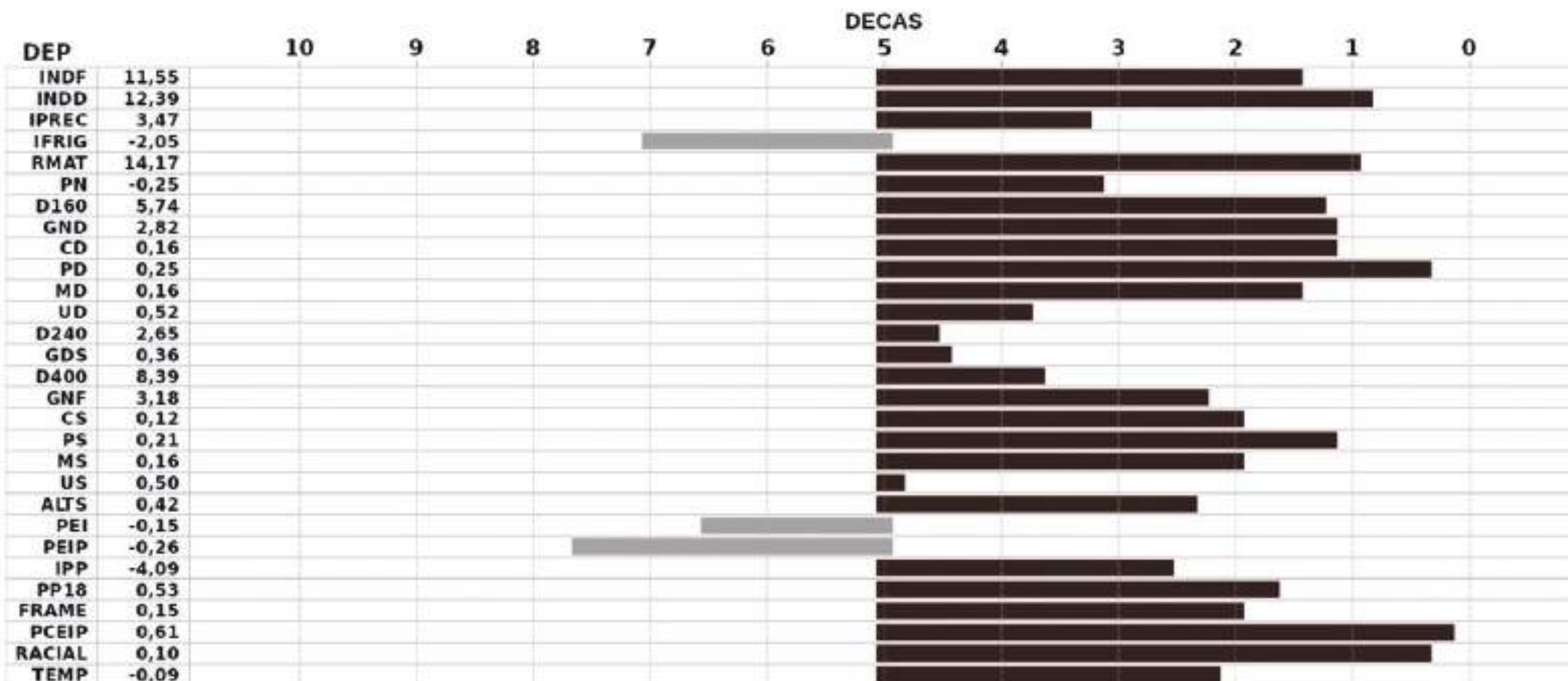

LOTE
47
INDIVIDUAL



LEILÃO PRESENCIAL

— GRUPO —
REZENDE

400
TOUROS
NELORE CEIP

· SÁB · **20 / JUNHO** ·
13h **HORÁRIO DE BRASÍLIA**



19660823REZ

JATI PCO X VERMELHO TUL



07/12/2023 Peso: 700kg CE: 36cm INDF: 15,75 INDD: 16,00 IPREC: 5,60 IFRIG: 8,06

DEP	10	9	8	7	6	DECAS	5	4	3	2	1	0
INDF	15,75						[Bar chart showing values for INDF across decas 5-0]					
INDD	16,00						[Bar chart showing values for INDD across decas 5-0]					
IPREC	5,60						[Bar chart showing values for IPREC across decas 5-0]					
IFRIG	8,06						[Bar chart showing values for IFRIG across decas 5-0]					
RMAT	16,50						[Bar chart showing values for RMAT across decas 5-0]					
PN	-1,45						[Bar chart showing values for PN across decas 5-0]					
D160	7,99						[Bar chart showing values for D160 across decas 5-0]					
GND	4,57						[Bar chart showing values for GND across decas 5-0]					
CD	0,10						[Bar chart showing values for CD across decas 5-0]					
PD	0,22						[Bar chart showing values for PD across decas 5-0]					
MD	0,26						[Bar chart showing values for MD across decas 5-0]					
UD	0,60						[Bar chart showing values for UD across decas 5-0]					
D240	18,31						[Bar chart showing values for D240 across decas 5-0]					
GDS	2,35						[Bar chart showing values for GDS across decas 5-0]					
D400	26,30						[Bar chart showing values for D400 across decas 5-0]					
GNF	6,92						[Bar chart showing values for GNF across decas 5-0]					
CS	0,14						[Bar chart showing values for CS across decas 5-0]					
PS	0,29						[Bar chart showing values for PS across decas 5-0]					
MS	0,31						[Bar chart showing values for MS across decas 5-0]					
US	0,52						[Bar chart showing values for US across decas 5-0]					
ALTS	-0,27						[Bar chart showing values for ALTS across decas 5-0]					
PEI	0,38						[Bar chart showing values for PEI across decas 5-0]					
PEIP	0,03						[Bar chart showing values for PEIP across decas 5-0]					
IPP	-0,93						[Bar chart showing values for IPP across decas 5-0]					
PP18	0,52						[Bar chart showing values for PP18 across decas 5-0]					
FRAME	0,14						[Bar chart showing values for FRAME across decas 5-0]					
PCEIP	0,65						[Bar chart showing values for PCEIP across decas 5-0]					
RACIAL	0,08						[Bar chart showing values for RACIAL across decas 5-0]					
TEMP	-0,06						[Bar chart showing values for TEMP across decas 5-0]					

LOTE
72
QUINTUPLO



LEILÃO PRESENCIAL

— GRUPO —
REZENDE

400
TOUROS
NELORE CEIP

· SÁB · **20 / JUNHO** ·
13h **HORÁRIO DE BRASÍLIA**

TRANSMISSÃO

CANAL DO BDI

ANIMAL	PAI	AVÔ MAT	DN	PESO	CE	INDF	INDD	IPREC	IFRIG
56008023REZ	ABRAAO PTZ	FIREWALL AJ	18/08/2023	771	37	8,67	5,59	3,00	3,30
56106123REZ	ABRAAO PTZ	ARIES FIV GR	24/09/2023	725	34	11,65	10,39	-0,33	6,72
56359823REZ	UNANIME TUL	JUBILEU PECA BARA	05/09/2023	710	35	11,62	6,91	8,53	8,77
56264323REZ	89527120PCO	RM 2M	24/11/2023	698	40	12,26	8,61	10,51	4,15
56640323REZ	259571153M	LITIO AJ	25/11/2023	722	34	11,68	12,51	7,19	4,67

INDF: 11,18
INDD: 8,78
IPREC: 5,78
IFRIG: 5,52
Peso: 725 kg
CE: 36 cm

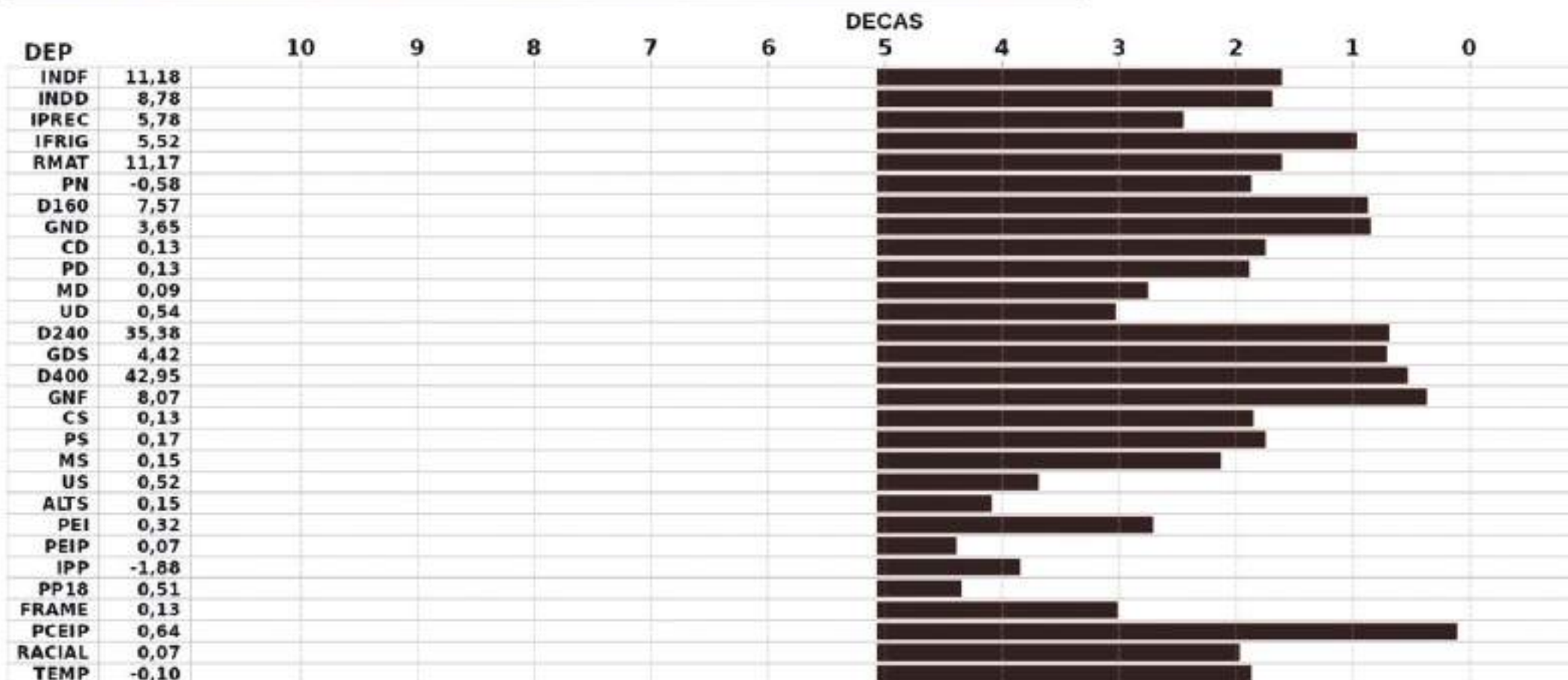

LOTE
74
QUINTUPLO



LEILÃO PRESENCIAL

— GRUPO —
REZENDE

400
TOUROS
NELORE CEIP

· SÁB · **20 / JUNHO** ·
13h **HORÁRIO DE BRASÍLIA**

TRANSMISSÃO

CANAL DO BDI

ANIMAL	PAI	AVÔ MAT	DN	PESO	CE	INDF	INDD	IPREC	IFRIG
19401323REZ	ENCONTRO CFM	ASSIS AJ	14/12/2023	660	40	16,59	13,80	11,30	5,25
56054923REZ	CAXAMBU FM	VERMELHO TUL	01/09/2023	672	38	17,75	11,61	11,26	6,64
19481423REZ	37971319PCO	LITIO AJ	28/12/2023	666	36	16,47	14,39	14,27	5,95
56333223REZ	ESSENCIAL TN	LITIO AJ	20/08/2023	660	34	18,42	12,52	8,41	6,17
56381823REZ	ESSENCIAL TN	LITIO AJ	14/09/2023	645	35	16,66	5,32	15,33	8,12

INDF: 17,17
INDD: 11,53
IPREC: 12,15
IFRIG: 6,43
Peso: 661 kg
CE: 37 cm

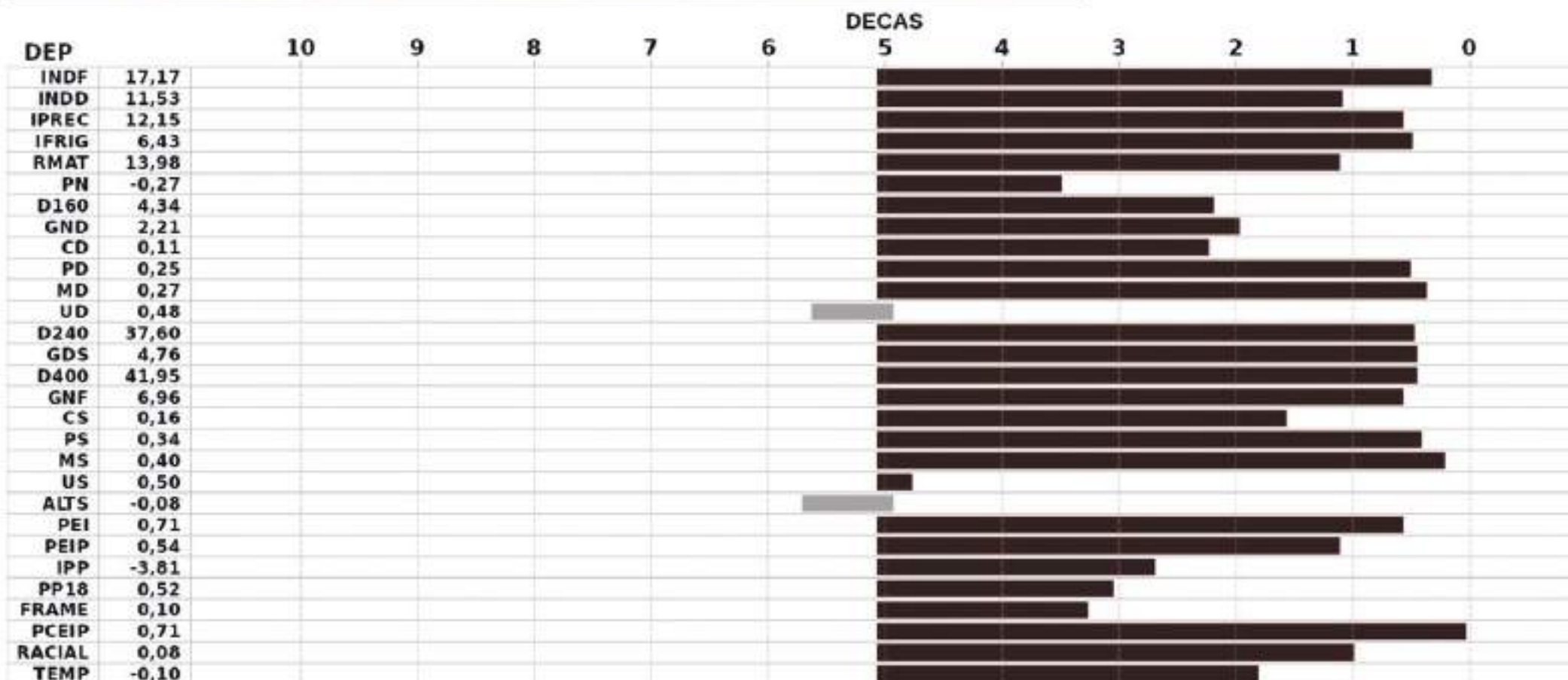

LOTE
81
QUINTUPLO



LEILÃO PRESENCIAL

— GRUPO —
REZENDE

400
TOUROS
NELORE CEIP

· SÁB · **20 / JUNHO** ·
13h **HORÁRIO DE BRASÍLIA**

TRANSMISSÃO

CANAL DO BDI

ANIMAL	PAI	AVÔ MAT	DN	PESO	CE	INDF	INDD	IPREC	IFRIG
56544723REZ	JAPURA PST	RM PCO	04/09/2023	674	35	10,86	11,20	6,90	3,05
56458623REZ	CIA ODINHJ	RM 3M	11/10/2023	670	34	15,90	12,27	11,52	14,77
56359323REZ	CAXAMBU FM	ABRAAO PTZ	05/09/2023	670	33	11,77	6,11	7,60	3,09
56578323REZ	ENCONTRO CFM	OUTBACK AJ	18/11/2023	660	36	14,38	12,52	10,71	9,16
56353323REZ	UNANIME TUL	ASTRO TUL	16/09/2023	645	39	12,19	8,54	9,44	2,78

INDF: 13,02
INDD: 10,13
IPREC: 9,23
IFRIG: 6,97
Peso: 664 kg
CE: 35 cm

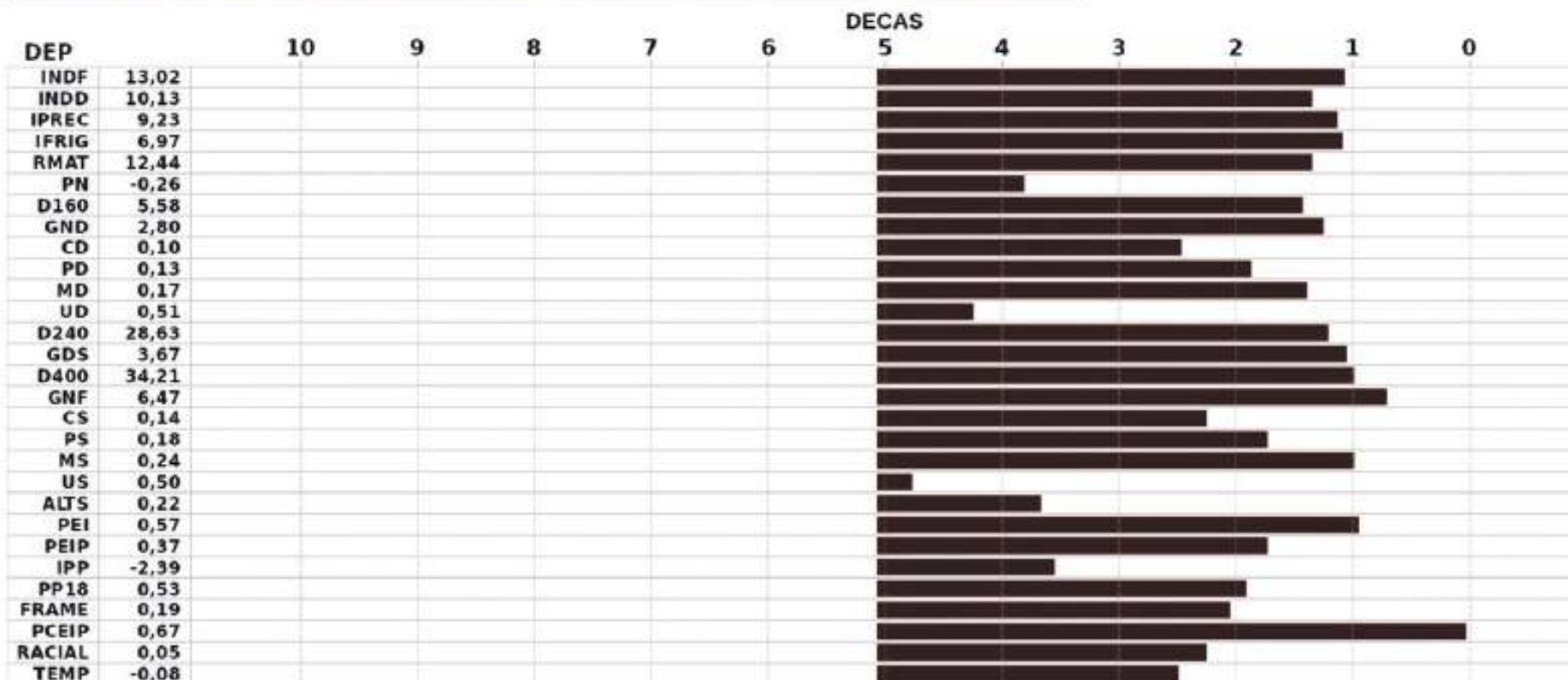

LOTE
84
QUINTUPLO



LEILÃO PRESENCIAL

— GRUPO —
REZENDE

400
TOUROS
NELORE CEIP

· SÁB · **20 / JUNHO** ·
13h **HORÁRIO DE BRASÍLIA**

TRANSMISSÃO

CANAL DO DDI

ANIMAL	PAI	AVÔ MAT	DN	PESO	CE	INDF	INDD	IPREC	IFRIG
56087223REZ	LATIM TUL	ABRAÃO PTZ	10/09/2023	655	34	10,79	14,88	-5,08	-2,58
56559923REZ	JATI PCO	ASSIS AJ	04/11/2023	664	36	11,94	6,40	8,78	5,81
19496623REZ	37889419PCO	RM PCO	05/01/2024	662	34	10,96	13,13	4,68	-1,98
19676423REZ	716702163M	ORGULHO CFM	19/12/2023	652	36	11,67	14,87	3,66	-5,76
56063823REZ	ABRAÃO PTZ	RM PCO	05/09/2023	638	35	10,61	7,10	1,20	4,29

INDF: 11,18
INDD: 11,28
IPREC: 2,65
IFRIG: -0,04
Peso: 654 kg
CE: 35 cm



LOTE
86
QUINTUPLO



LEILÃO PRESENCIAL

— GRUPO —
REZENDE

400
TOUROS
NELORE CEIP

· SÁB · **20 / JUNHO** ·
13h **HORÁRIO DE BRASÍLIA**

TRANSMISSÃO

CANAL DO BDI

ANIMAL	PAI	AVÔ MAT	DN	PESO	CE	INDF	INDD	IPREC	IFRIG
56238823REZ	LATIM TUL	RM 3M	05/11/2023	718	35	10,34	14,41	-1,38	-3,90
56059323REZ	CAXAMBU FM	ZELO AJ	01/09/2023	687	38	13,17	9,00	7,54	8,90
56151223REZ	CAXAMBU FM	ITA FM	24/09/2023	682	34	17,78	11,27	15,78	9,91
56014723REZ	ABRAAO PTZ	ZELO AJ	20/08/2023	690	36	11,48	8,51	-1,55	0,41
56651923REZ	JAPURA FST	RM 3M	27/11/2023	676	36	12,56	14,64	9,75	-0,16

INDF: 13,07
INDD: 11,57
IPREC: 6,03
IFRIG: 3,02
Peso: 691 kg
CE: 36 cm

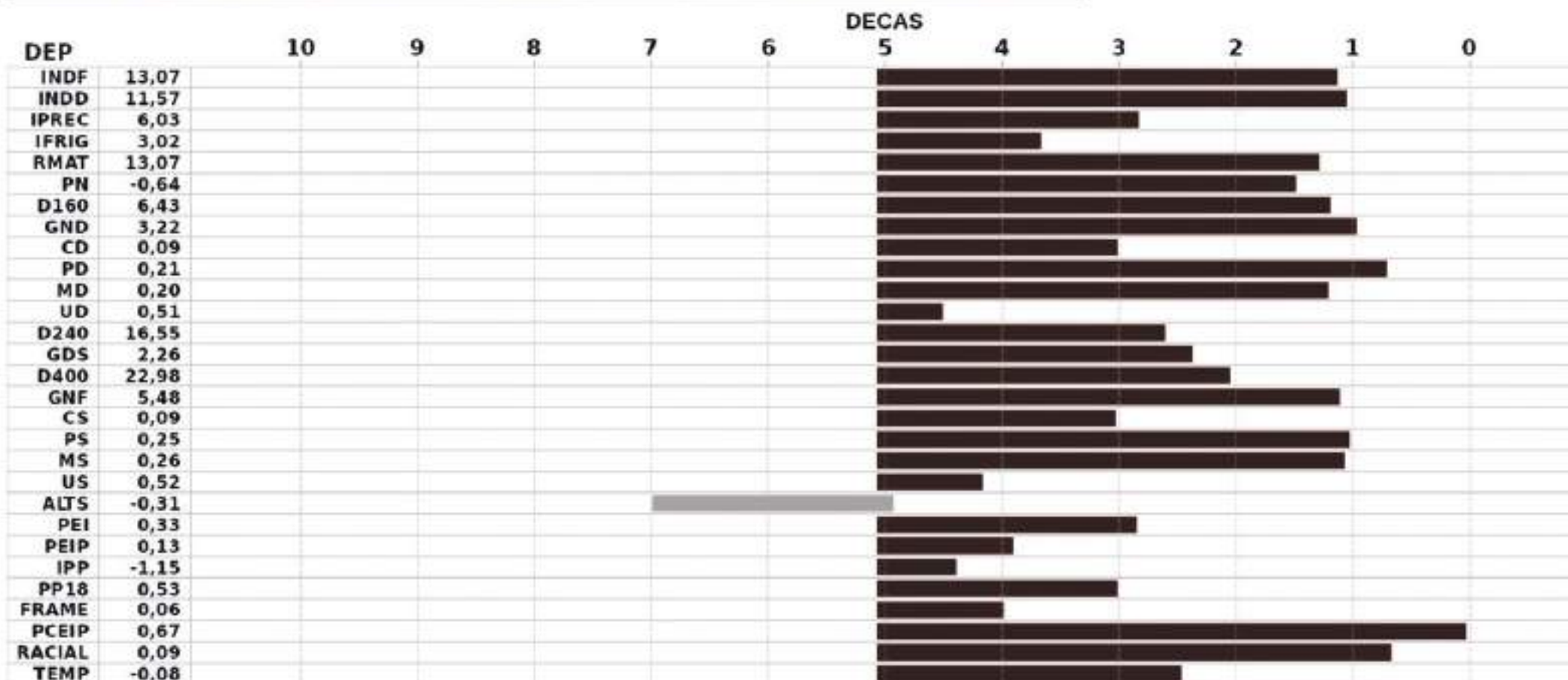

LOTE
87
QUINTUPLO



LEILÃO PRESENCIAL

— GRUPO —
REZENDE

400
TOUROS
NELORE CEIP

· SÁB · **20 / JUNHO** ·
13h **HORÁRIO DE BRASÍLIA**

TRANSMISSÃO

CANAL DO BDI

ANIMAL	PAI	AVÔ MAT	DN	PESO	CE	INDF	INDD	IPREC	IFRIG
56295723REZ	ABRAAO PTZ	ULTIMATO TUL	19/08/2023	682	39	7,00	6,81	2,50	-1,62
56646023REZ	22813818PCO	VERMELHO TUL	20/12/2023	682	35	15,97	16,34	5,08	1,25
55995323REZ	LATIM TUL	DECUMBENS AJ	13/08/2023	680	37	9,76	8,89	6,29	3,17
56555823REZ	JAPURA FST	RM PCO	02/11/2023	678	36	10,66	10,47	10,09	2,18
56198523REZ	724983133M	ASSIS AJ	26/10/2023	654	36	13,18	6,99	9,35	4,61

INDF: 11,43
INDD: 9,86
IPREC: 6,66
IFRIG: 1,92
Peso: 675 kg
CE: 37 cm

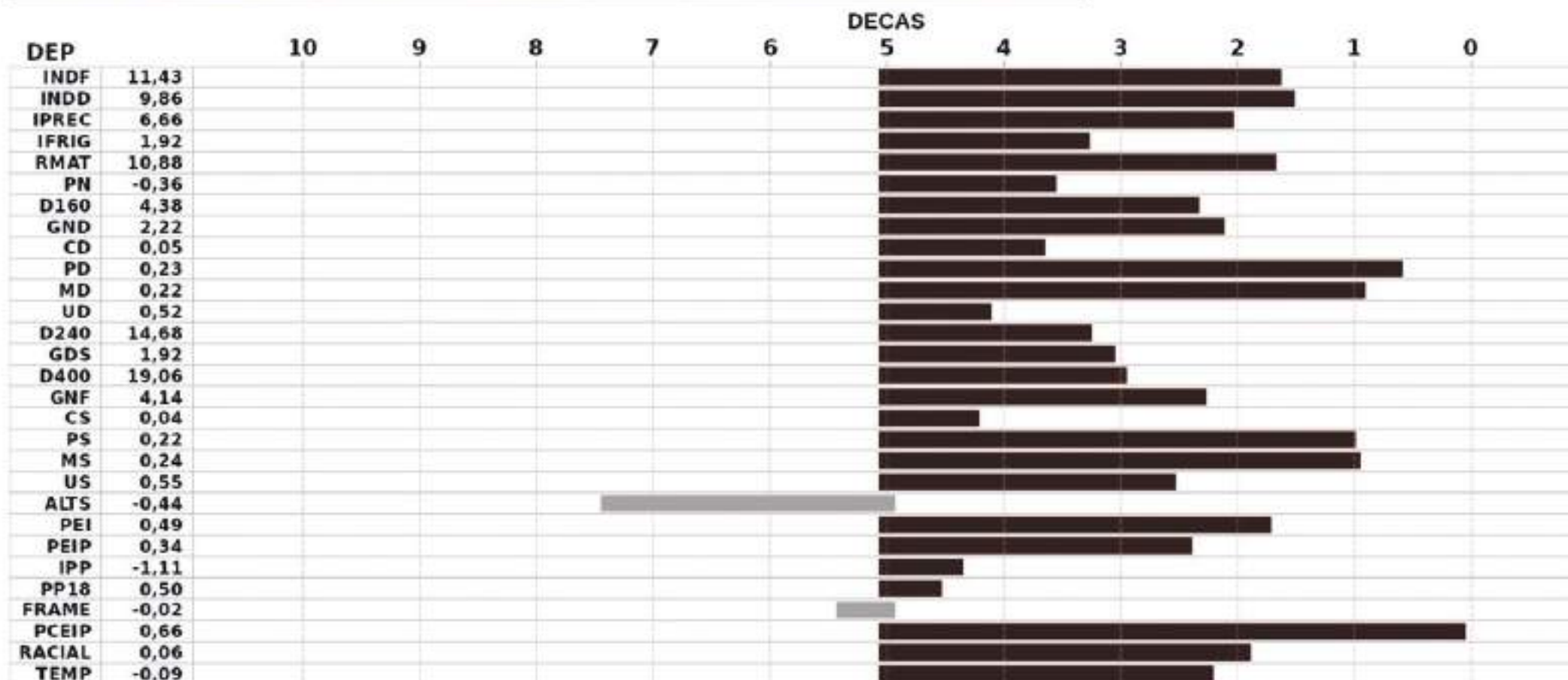

LOTE
89
QUINTUPLO



LEILÃO PRESENCIAL

— GRUPO —
REZENDE

400
TOUROS
NELORE CEIP

· SÁB · **20 / JUNHO** ·
13h **HORÁRIO DE BRASÍLIA**

TRANSMISSÃO

CANAL DO BDI

ANIMAL	PAI	AVÔ MAT	DN	PESO	CE	INDF	INDD	IPREC	IFRIG
56298423REZ	ENCONTRO CFM	LITIO AJ	15/08/2023	684	34	11,82	13,31	6,22	0,64
56469723REZ	JAPURA EST	PARDO FM	16/10/2023	637	38	15,11	13,51	8,54	2,60
56447523REZ	UNANIME TUL	ASSIS AJ	11/10/2023	646	37	11,79	1,89	10,60	7,16
56644823REZ	260454153M	IMEDIATO TUL	20/12/2023	639	34	11,63	12,91	-2,29	4,80
19000123REZ	CONSAGRADO CFM	IMPERIO TUL	22/01/2024	613	32	14,88	16,81	8,93	4,82

INDF: 12,99
INDD: 11,69
IPREC: 6,28
IFRIG: 4,00
Peso: 644 kg
CE: 35 cm

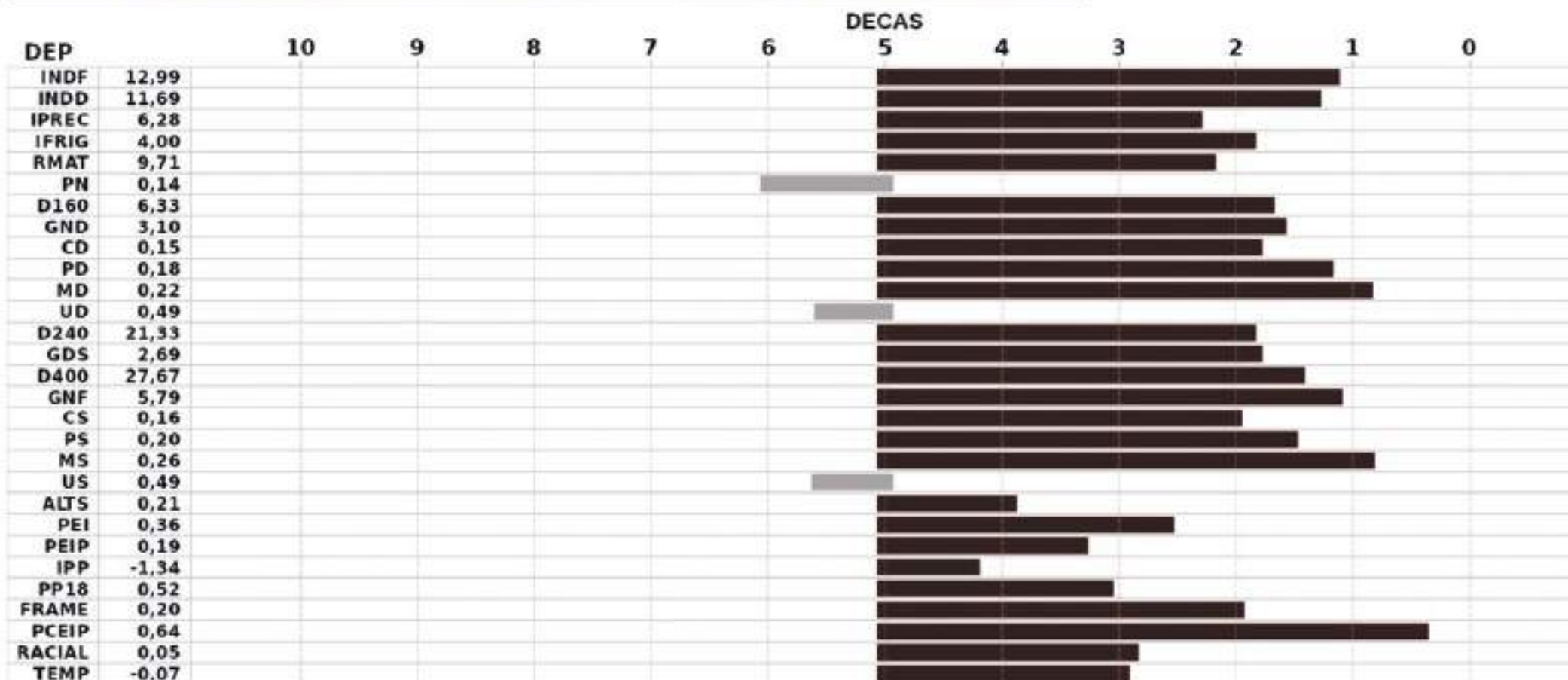

LOTE
93
QUINTUPLO



LEILÃO PRESENCIAL

— GRUPO —
REZENDE

400
TOUROS
NELORE CEIP

· SÁB · **20 / JUNHO** ·
13h **HORÁRIO DE BRASÍLIA**

TRANSMISSÃO

CANAL DO BDI

ANIMAL	PAI	AVÔ MAT	DN	PESO	CE	INDF	INDD	IPREC	IFRIG
56565823REZ	ABUSADO TUL	PARDO FM	07/11/2023	668	37	15,95	17,33	3,76	-2,77
56599023REZ	TARUMA GR	PAINT PHANTON	15/11/2023	658	34	16,50	12,21	3,86	8,87
56120623REZ	DAKOTA AJ	VERMELHO TUL	03/10/2023	653	36	15,96	20,37	6,81	-8,47
56210823REZ	27152917 PCO	RM 2M	01/11/2023	656	38	14,29	13,35	5,77	1,08
56423723REZ	UNANIME TUL	IMEDIATO TUL	05/10/2023	647	35	10,78	6,59	3,63	7,40

INDF: 14,70
INDD: 13,97
IPREC: 4,77
IFRIG: 1,22
Peso: 656 kg
CE: 36 cm



LOTE
95
QUINTUPLO



LEILÃO PRESENCIAL

— GRUPO —
REZENDE

400
TOUROS
NELORE CEIP

· SÁB · **20 / JUNHO** ·
13h **HORÁRIO DE BRASÍLIA**



ANIMAL	PAI	AVÔ MAT	DN	PESO	CE	INDF	INDD	IPREC	IFRIG
56171423REZ	ESSENCIAL TN	RM 3M	03/10/2023	674	40	17,54	14,10	12,19	5,14
56253423REZ	TARUMA GR	LITIO AJ	27/11/2023	662	36	15,33	11,55	1,41	4,41
56994323REZ	22856518 PCO	LITIO AJ	13/11/2023	653	38	17,26	13,19	17,59	5,57
19519923REZ	JAPURA FST	ASSIS AJ	09/01/2024	647	36	16,82	14,02	19,13	6,43
19510223REZ	84586920PCO	RM 3M	28/12/2023	654	40	14,95	16,91	12,21	3,41

INDF: 16,38
INDD: 13,95
IPREC: 12,51
IFRIG: 4,99
Peso: 658 kg
CE: 38 cm

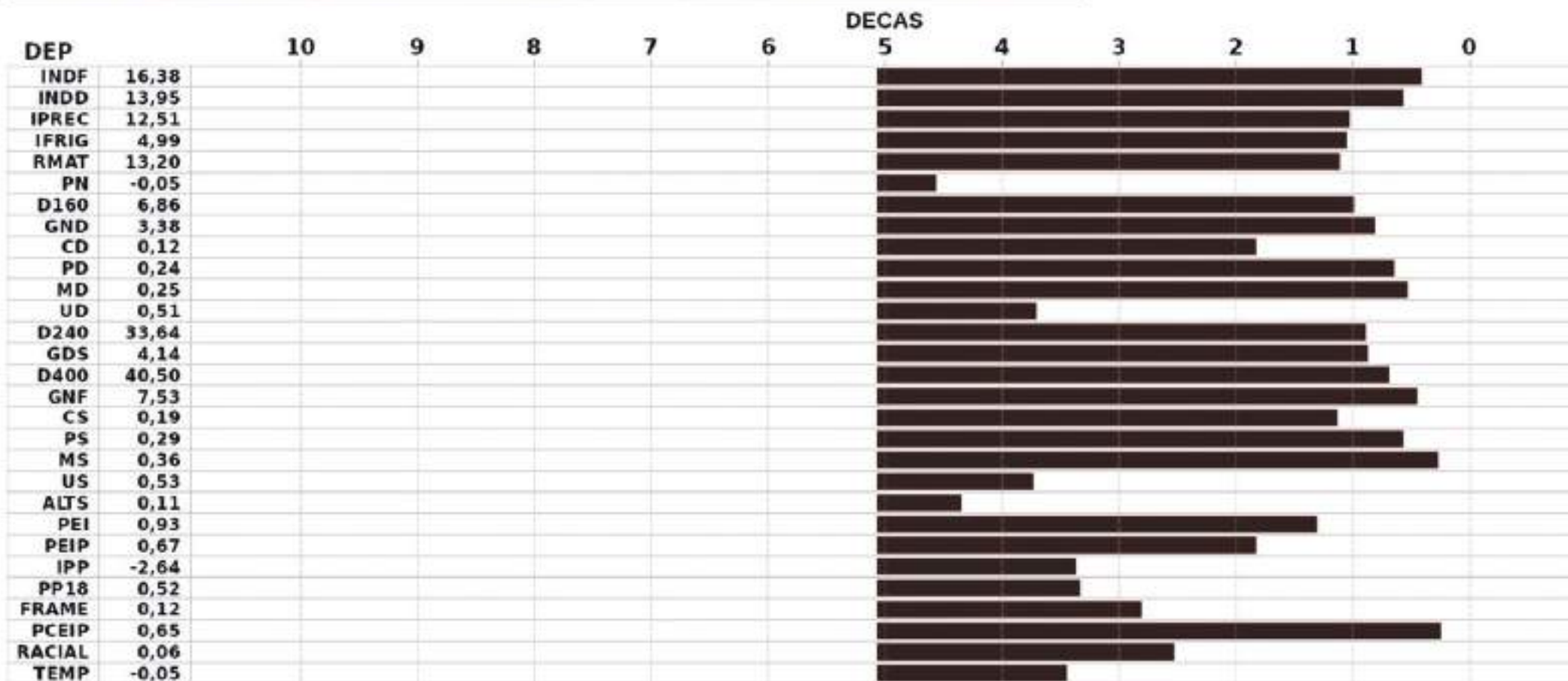

LOTE
100
QUINTUPLO



LEILÃO PRESENCIAL

— GRUPO —
REZENDE

400
TOUROS
NELORE CEIP

· SÁB · **20 / JUNHO** ·
13h **HORÁRIO DE BRASÍLIA**

TRANSMISSÃO

CANAL DO BDI

ANIMAL	PAI	AVÔ MAT	DN	PESO	CE	INDF	INDD	IPREC	IFRIG
56159723REZ	LATIM TUL	ITA FM	08/10/2023	716	34	12,99	16,44	1,14	-4,22
56538323REZ	97943214 PCO	ASSIS AJ	26/10/2023	694	40	11,39	8,07	7,24	11,62
56587523REZ	JAPURA FST	TEMPLO TUL	11/11/2023	676	35	12,53	12,96	5,07	4,31
56074323REZ	ENCONTRO CFM	RM 2M	18/09/2023	683	36	11,11	10,78	8,56	1,21
56064923REZ	CAXAMBU FM	RM 3M	04/09/2023	664	39	9,09	3,40	8,07	9,08

INDF: 11,42
INDD: 10,33
IPREC: 6,02
IFRIG: 4,28
Peso: 687 kg
CE: 37 cm

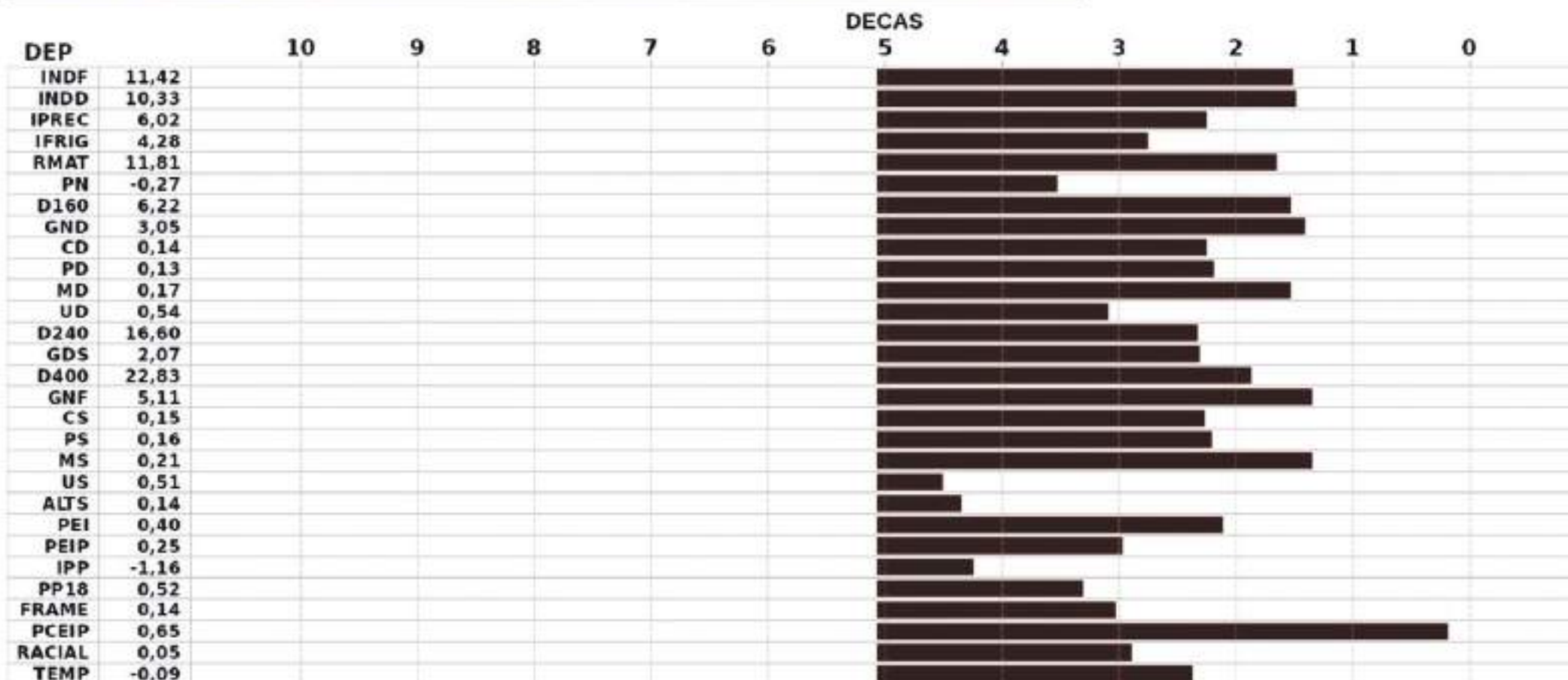

LOTE
110
QUINTUPLO



LEILÃO PRESENCIAL

— GRUPO —
REZENDE

400
TOUROS
NELORE CEIP

· SÁB · **20 / JUNHO** ·
13h **HORÁRIO DE BRASÍLIA**

TRANSMISSÃO

CANAL DO BDI

ANIMAL	PAI	AVÔ MAT	DN	PESO	CE	INDF	INDD	IPREC	IFRIG
56581423REZ	BOURBON AH	RM PCO	15/11/2023	698	36	12,96	9,88	6,95	6,03
56103423REZ	ABRAAO PTZ	RM 3M	20/09/2023	694	36	12,45	9,30	3,55	1,92
56230223REZ	LIBANO EGA	ASSIS AJ	14/11/2023	672	38	11,80	3,69	10,46	3,02
56419223REZ	JAPURA FST	RM PCO	26/09/2023	666	34	10,69	8,91	5,64	5,55
56051623REZ	JAPURA FST	RM 3M	03/09/2023	665	36	9,35	12,19	9,15	1,43

INDF: 11,45
INDD: 8,80
IPREC: 5,99
IFRIG: 3,59
Peso: 679 kg
CE: 36 cm

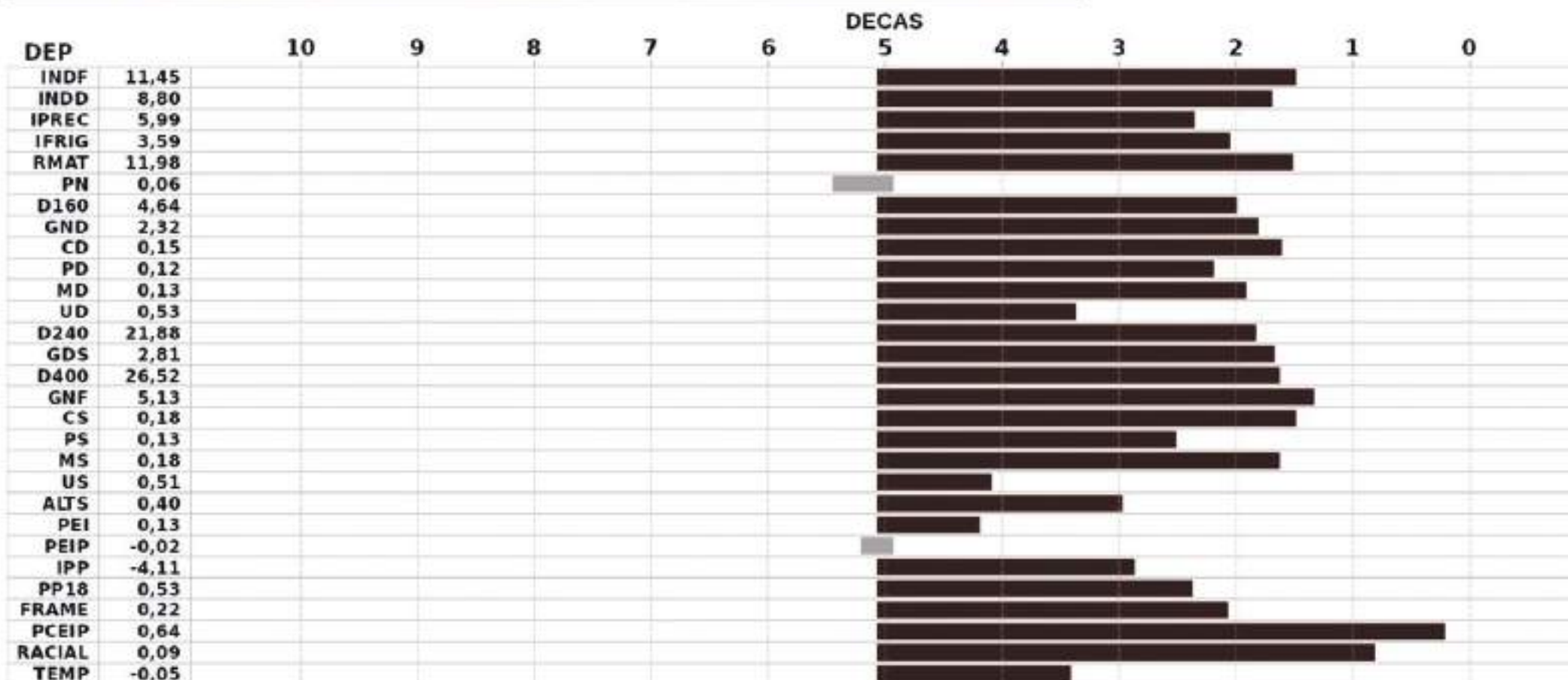

LOTE
113
QUINTUPLO



LEILÃO PRESENCIAL

— GRUPO —
REZENDE

400
TOUROS
NELORE CEIP

· SÁB · **20 / JUNHO** ·
13h **HORÁRIO DE BRASÍLIA**

TRANSMISSÃO

CANAL DO DDI

ANIMAL	PAI	AVÔ MAT	DN	PESO	CE	INDF	INDD	IPREC	IFRIG
19513023REZ	ABRAAO PTZ	NATUPA TUL	02/01/2024	688	36	9,71	6,06	-0,38	3,80
56158523REZ	LATIM TUL	ABRAAO PTZ	30/09/2023	629	34	11,62	10,44	-2,70	2,53
56170023REZ	TARUMA GR	VERMELHO TUL	07/11/2023	632	35	16,64	13,28	-0,33	5,88
56374823REZ	ABRAAO PTZ	PARDO FM	12/09/2023	614	36	11,86	10,65	-1,74	-3,53
19486123REZ	UNANIME TUL	RM PCO	28/12/2023	600	35	13,82	7,11	4,86	9,10

INDF: 12,73
INDD: 9,91
IPREC: -0,06
IFRIG: 3,56
Peso: 633 kg
CE: 35 cm

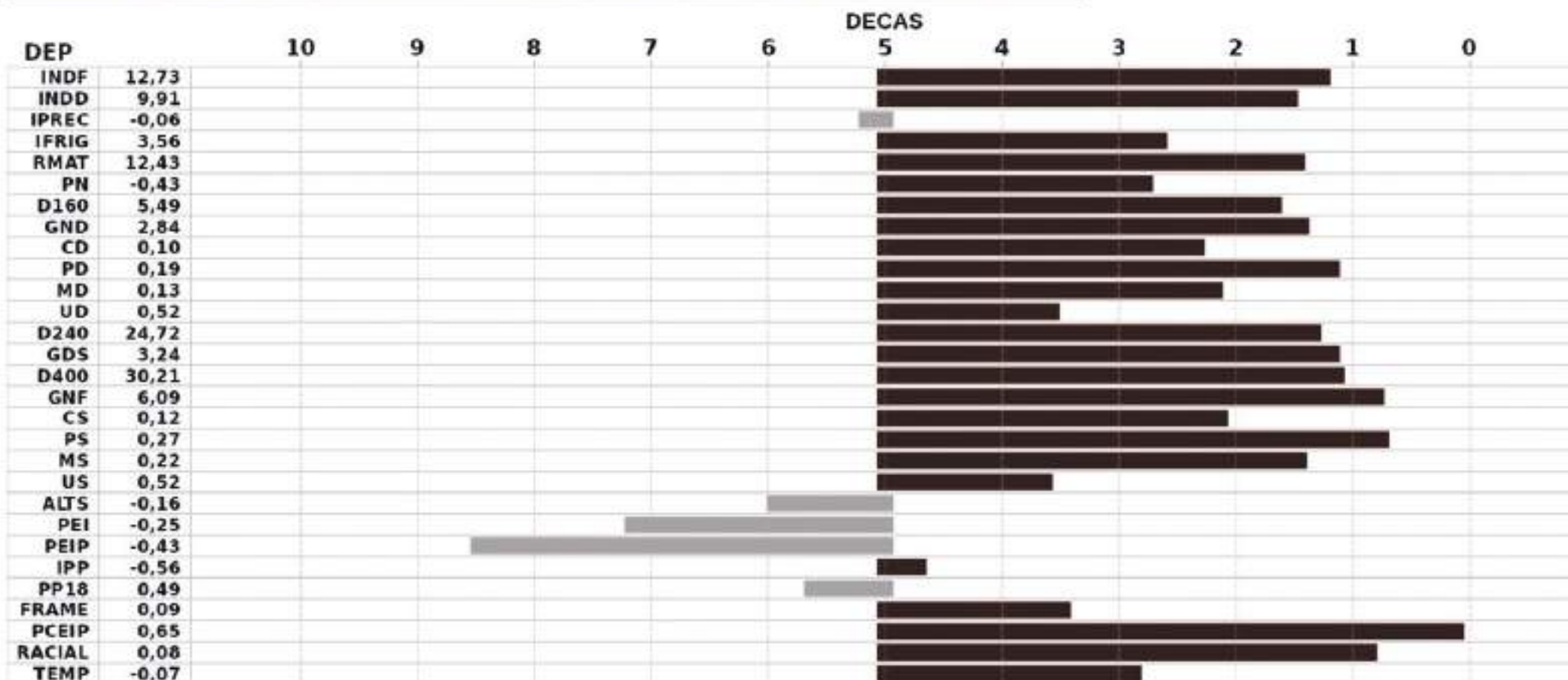

LOTE
119
QUINTUPLO



LEILÃO PRESENCIAL

— GRUPO —
REZENDE

400
TOUROS
NELORE CEIP

· SÁB · **20 / JUNHO** ·
13h **HORÁRIO DE BRASÍLIA**

TRANSMISSÃO

CANAL DO BDI

ANIMAL	PAI	AVÔ MAT	DN	PESO	CE	INDF	INDD	IPREC	IFRIG
56256923REZ	491232203M	FUTURO JCA	06/11/2023	616	34	10,40	8,39	16,61	-0,40
19513423REZ	490091203M	LITIO AJ	02/01/2024	602	34	18,24	13,09	16,11	1,91
56267423REZ	DIAMANTINO PCO	23054618 PCO	01/12/2023	588	35	21,04	19,56	22,85	8,68
19507823REZ	23865914 3M	RM PCO	08/01/2024	580	34	11,26	8,33	13,59	6,22
56107623REZ	LATIM TUL	FIREWALL AJ	25/09/2023	584	37	13,63	15,31	1,84	5,38

INDF: 14,91
INDD: 12,94
IPREC: 14,08
IFRIG: 4,36
Peso: 594 kg
CE: 35 cm

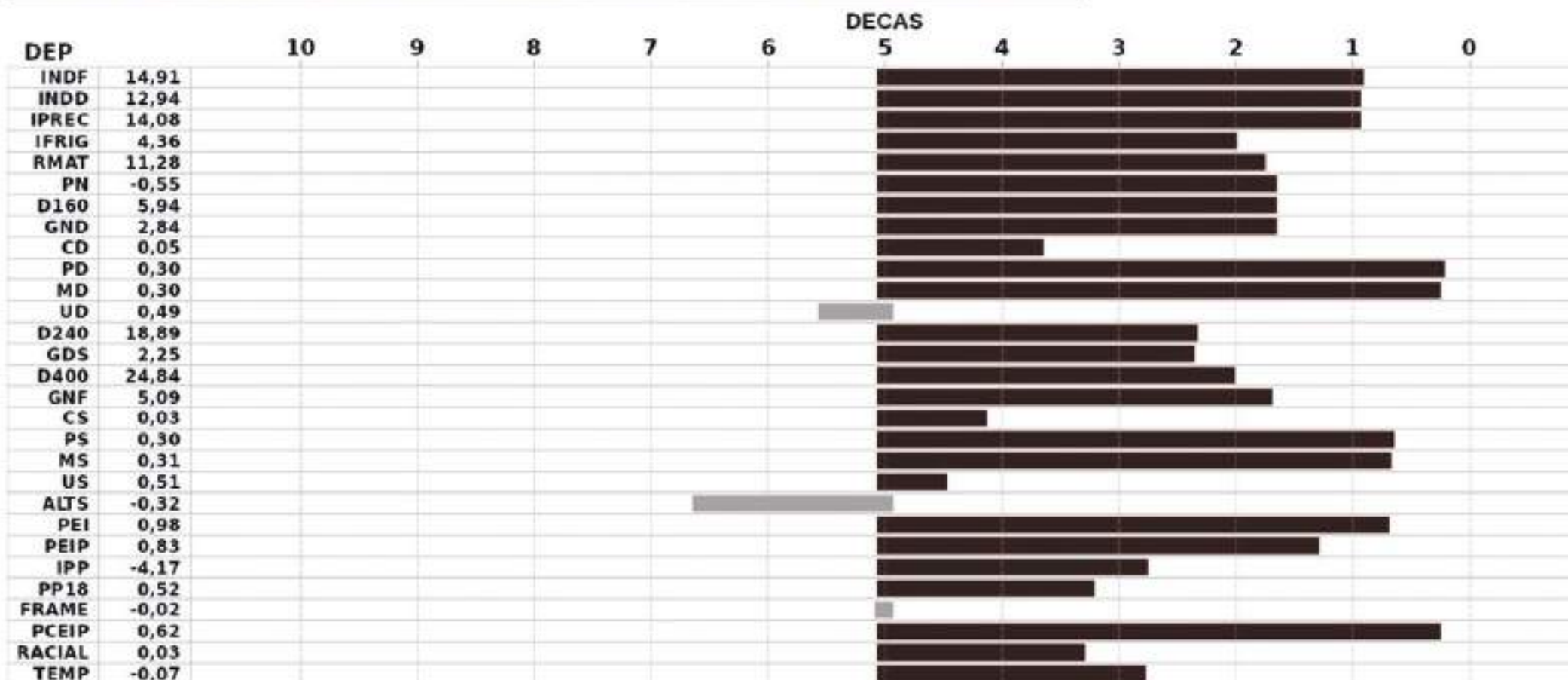

LOTE
120
QUINTUPLO



LEILÃO PRESENCIAL

— GRUPO —
REZENDE

400
TOUROS
NELORE CEIP

· SÁB · **20 / JUNHO** ·
13h **HORÁRIO DE BRASÍLIA**

TRANSMISSÃO

CANAL DO BDI

ANIMAL	PAI	AVÔ MAT	DN	PESO	CE	INDF	INDD	IPREC	IFRIG
56218123REZ	TARUMA GR	RM 3M	10/11/2023	600	34	14,89	5,51	3,24	7,83
19563423REZ	237666193M	RM PCO	10/01/2024	607	35	14,94	13,98	6,20	-2,43
56605423REZ	ITA FM	PAINT PHANTON	17/11/2023	585	34	9,17	8,53	5,40	0,25
19561223REZ	38029919PCO	RM PCO	10/01/2024	607	34	8,25	2,05	4,92	3,48
56592223REZ	JAPURA FST	RM PCO	15/11/2023	612	34	7,82	8,27	7,87	-0,66

INDF: 11,00
INDD: 7,69
IPREC: 5,53
IFRIG: 1,69
Peso: 602 kg
CE: 34 cm

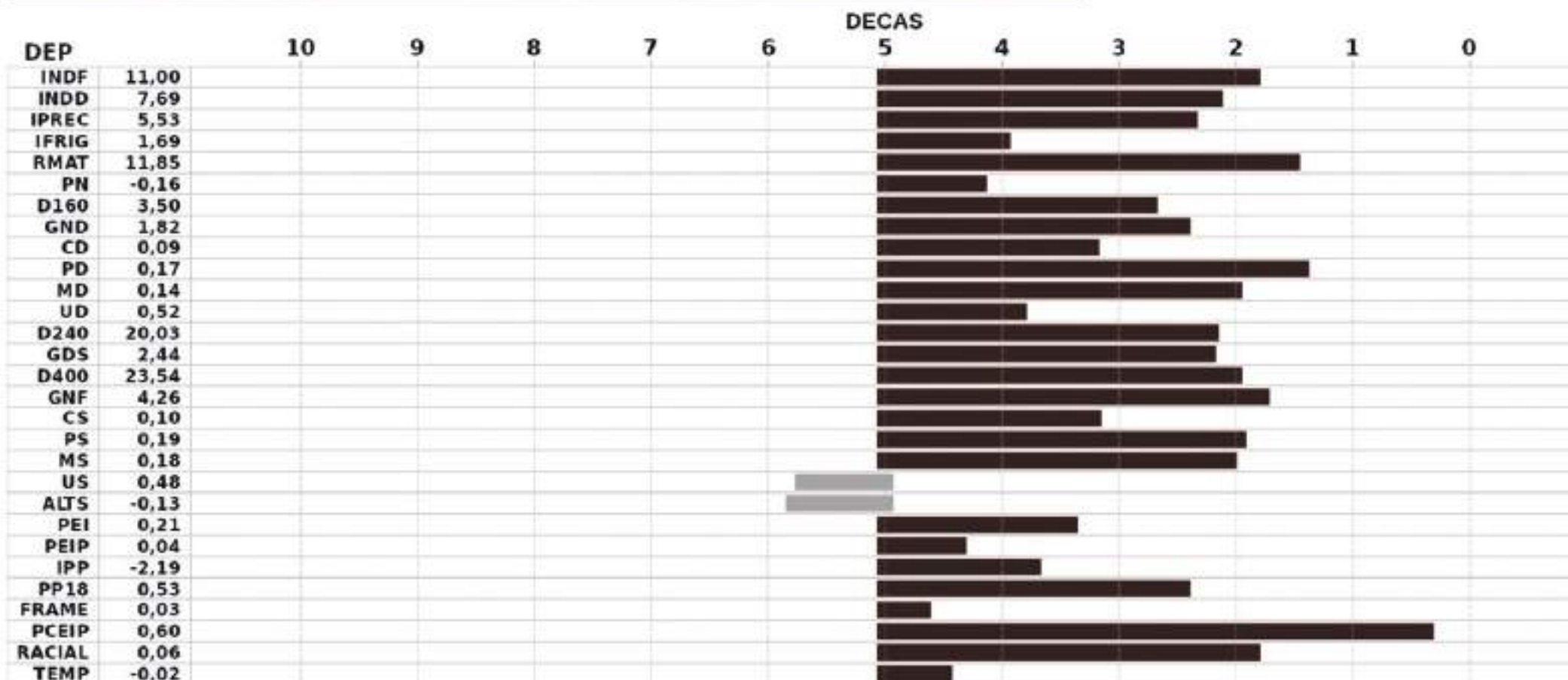

MUITO OBRIGADO!

Queremos agradecer aos nossos clientes pela confiança em nosso trabalho, a nossa equipe e a todos os nossos parceiros por acreditarem e apoiarem, com recursos e conselhos valiosos, nosso projeto de melhoramento genético e a realização deste leilão.



— GRUPO —
REZENDE



PARCEIROS

LEILOEIRA



RAÇA AGRO

Nutripura



MSD

Saúde Animal



CENTRAL
LEILÕES

GENEX

Accelerated Genetics



GlobalGen
vet. science

Madeira
União



NEOGEN

CORTEVA

 REZENDEGRUPO

 GRUPOREZENDE

 66-99713-4910

 CONTATO@GRUPOREZENDE.COM.BR

 WWW.GRUPOREZENDE.COM.BR